

地域とともに、未来をつくる。

能登町商工会報

2026年 VOL.01



表紙：とも旗祭り
場所：小木港

目次

P2 会長挨拶 / 通常総会の結果について / 青年部・女性部 / 新
会員紹介 / P3 個別相談会の案内 / 補助金情報 / 各種お知らせ
/ P4 事務局紹介

発行元：能登町商工会
〒927-0433 石川県鳳珠郡能登町字出津ヲ字1番地12
TEL：076-204-6856





会長：新谷伸一

皆様におかれましては日頃より当会の活動に多大なる御理解を賜り厚く御礼申し上げます。この度、当会の活動ならびに会員相互の更なる連携強化と商工事業者向けの支援をはじめとする情報を提供することを目的として会報を発行する運びとなりました。令和6年能登半島地震発災以降、各種補助金をはじめとする支援制度など、再建に向けた有益な情報を継続的に発信することは、地域経済の活性化を使命とする商工会にとって極めて重要な役割であると確信しております。

本誌が皆様の生業への一助となり、また新たなビジネスを能登町で始められる事業者様の新規加入に結び付ききっかけになれば幸いです。

震災からの復興は未だ道半ばではございますが、我々能登町における地域経済の活性化を皆様と共に目指す所存でありますので、今後とも変わらぬ御支援と御協力を賜ります様、宜しくお願い申し上げます。

総会

令和8年度 通常総会を開催しました

去る5月17日（日）、能登町役場におきまして「令和8年度 通常総会」を開催いたしました。当日は多くの会員の皆さまにご出席いただき、慎重なる審議の結果、令和7年度の事業報告および収支決算、並びに令和8年度の事業計画など、すべての議案が原案通り承認可決されましたことをご報告申し上げます。



本年度におきましても、決定した事業計画に基づき、地域経済のさらなる活性化と会員相互の連携強化に邁進してまいります。

青年部

通常総会を開催！



4月25日(土)、商工会館にて令和8年度通常総会を開催しました。全議案が承認され、新体制が始動します。総会後はラブロ恋路にて懇親会と4名の卒部式を挙行。吉田町長、新谷会長を来賓に迎え、盛会となりました。卒部生の功績に感謝しつつ、新体制一丸となって地域を盛り上げてまいります！

女性部

通常総会を開催！



4月20日(月)に女性部通常総会を開催し、全議案が滞りなく承認されました。今年度も地域に根ざした活動を推進してまいります。

現在、女性部では共に活動する仲間を募集中です。商工会活動を通じて、新たな交流や自分磨きを楽しんでみませんか？ご興味のある方は、事務局までご連絡ください！

新会員紹介

- (株) マーリーフォー (矢波)
- 藤川建設 (宇出津)
- R-技建 (瑞穂)
- 濱野工務店 (小木)
- 内浦電工 (松波)
- Mayung Design (宇出津)

会員の皆様、どうぞよろしくお願いいたします。

地域を元気にする仲間を募集中！
詳しくは商工会まで。

能登町商工会では、事業者の経営課題を解決するため、毎週火曜日に石川県専門職員による「個別経営相談会」を開催しています。

日時：毎週火曜日（祝日除く）11:00～16:00（予約制・全5枠）

会場：能登町商工会 2階 研修室

費用：無料

相談例：補助金活用、資金繰り・融資、事業承継、売上拡大など



申込はこちら

補助金申請や経営改善など、具体的なアドバイスが受けられます。お申し込みは、HP、お電話（076-204-6856）または商工会窓口にて受け付けています。まずは気軽にご相談ください。

補助金

能登半島地震からの再建で活用できる主な補助金まとめ

1. なりわい再建支援補助金

【最大15億円 / 補助率 3/4】 施設・設備の復旧に関する最大規模の支援。

- メ切：随時受付中
- 対象：工場・店舗の修繕、機械の買い替えなど



なりわい再建支援補助金HP

2. チャレンジ支援補助金

【最大300万円 / 補助率 2/3～1/2】 新商品開発や販路開拓など、新たな取り組みを応援。

- メ切：7次締切5/29(金)、8次締切7/31(金)、9次締切9/30(水)、10次締切11/30(月)
- 対象：備品購入、広告宣伝、展示会出展など



チャレンジ補助金HP

3. 営業再開支援補助金

【最大300万円 / 補助率 2/3～1/2】 仮店舗やキッチンカーでの事業再開を支援。

- メ切：16次締切6/30(火)、17次締切8/31(月)、18次締切10/30(金)、19次締切12/4(金)
- 対象：コンテナ・プレハブ建築、車両購入、PC備品など



営業再開補助金HP

4. 起業促進補助金（能登対象）

【最大300万円 / 補助率 2/3】 能登での新規創業、第二創業、事業承継を支援。

- メ切：6次締切6/30(火)、7次締切8/31(月)、8次締切10/30(金)、9次締切12/4(金)
- 対象：店舗・工場の建築、改装費など



起業促進補助金HP

お知らせ

副業兼業人材活用支援

石川県がILACと連携し、中小企業の課題解決向け都市部の副業・兼業人材活用を支援する事業です。紹介手数料と報酬の合算額の80%（上限45万円）を補助します。さらに能登6市町の企業が現地に滞在する人材を活用する場合、交通・宿泊費の合算額の80%（上限40万円）も上乗せして補助されます。経費を抑えながら、外部の専門人材を自社の経営課題解決に組み込むことができます。



お知らせ

中東・ウクライナ情勢・原油高に関する特別相談窓口

情勢不安やコスト上昇の影響を受けた事業者の資金繰りを、政策金融公庫が支援します。

- 融資制度（セーフティネット貸付）
 - 限度額：7,200万円（国民生活事業）／7.2億円（中小企業事業）
 - 期間：設備20年以内／運転10年以内（据置はいずれも3年以内）



能登町商工会 事務局紹介

今年度、当商工会では以下の職員体制で皆様の事業活動をサポートしてまいります。
親しみを持っていただけるよう、3つの質問とともにご紹介いたします。

【紹介項目】 ① 今年度の意気込み ② マイブーム ③ 挑戦したいこと



ムカイグチ ヒロシ

向口 宏

事務局長

- ① 体調管理を徹底し若返りを図る
- ② 本棚に眠っていた本を再読
- ③ B級ライセンスの取得



ダイコク ヨシノリ

大黒 美憲

経営指導員

- ① 喜びを届けられるよう頑張ります！
- ② 「無印」の本で、暮らしのイメトレ
- ③ ランニングに挑戦



ハタヤマ ダイスケ

畑山 大輔

経営指導員

- ① 新任地での浸透
- ② 金沢周辺のラーメン店めぐり
- ③ 体づくり



マタキ ミノブ

又木 実信

経営指導員

- ① 会員さんと対話を重ね現場目線で支援
- ② 海沿いでのんびりする
- ③ 魚を捌く、キャンプ

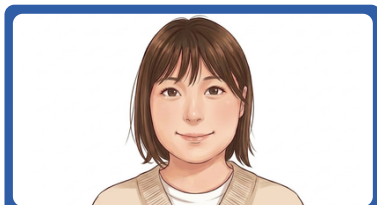

マチブン マリア

町分 茉莉亜

経営支援員

- ① 公私ともにスキルアップ
- ② ミッフィーグッズ鑑賞
- ③ 運動！娘に負けない体力作り

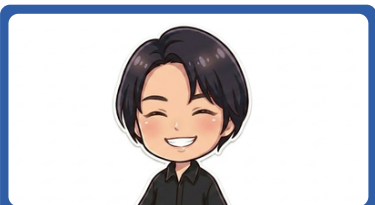

イマイ アヤノ

今井 彩乃

経営支援員

- ① 初心を忘れず、丁寧に対応する。
- ② 龍角散タブレット（ライチミント味）。
- ③ 自室の大掃除。

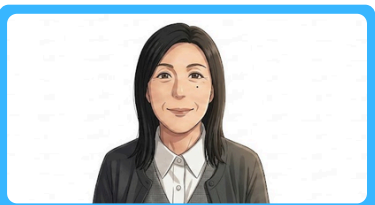

ハマガシラ チオリ

浜頭 智織

記帳指導職員

- ① 楽しく仕事する！
- ② 中国ドラマ
- ③ 捨て活、筋活



カガ アキコ

加賀 明子

記帳指導職員

- ① 去年の自分より成長！
- ② 手帳時間
- ③ 朝活



キノシタ アサエ

木下 麻絵

事務員

- ① 健康的な生活
- ② 神社仏閣で自分を見つめ直す
- ③ 甲子園で思いっきり六甲おろしを歌いたい。

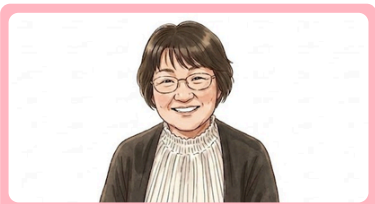

ヒラ ヒロミ

平 浩美

事務員

- ① 日々、感謝の気持ちで仕事をす
- ② Mrs. GREEN APPLE最高です！
- ③ 復活ストレッチで若みえ

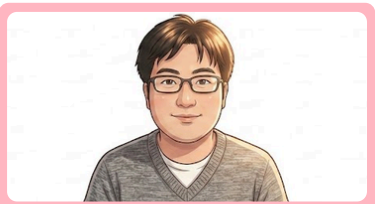

スガハラ タカヤ

菅原 節弥

事務員

- ① 間違いがないよう責任もって務める
- ② 新しいマイブームを見つける事
- ③ ダイエット

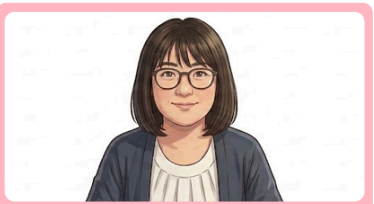

タナギ マサミ

棚木 允美

事務員

- ① 一日一日を大切に確実に業務に取り組んでいきたいです
- ② 推しのYouTubeをみること
- ③ 断捨離



ノダケ タカヤ

野竹 隆哉

中小企業診断士

- ① 経営の町医者を目指す
- ② フットサル、バスケ、マラソン
- ③ 車の移動時間を楽しめる方法を探す



タカハシ ユウコ

高橋 裕子

行政書士

- ① 能登町の復興・発展に貢献したい
- ② 愛鳥のキンカチョウに癒やされる
- ③ ピアノの練習を再開

編集後記

新体制の商工会がいよいよスタートしました！
今月号の職員紹介で、私たちの意外な(?)一面も知っていただけたら嬉しいです。
能登町を盛り上げるため、スタッフ一同さらにパワーアップして皆さんの元へお伺いします！
「ちょっと聞いてよ」なんてお喋りも大歓迎ですので、今年度もどうぞよろしくお願い致します！